



Die
Autobahn

Rheinland | AM

Anlage 12

Formblatt zur Anordnung

Arbeitsstelle von kürzerer Dauer in der Ausfahrtsrampe
unter Vollsperrung in der Nacht

Basis: (RSA 2021)

ASN 3/8 - Anschlussstelle stationär - (3-streifig)

Auftragnehmer:

Vertrags-Nr:

Zeitraum:

Uhrzeit:

Straße:

Fahrtrichtung:

km

von bis

Verkehrssicherungsunternehmen:

Verantwortlicher:

Ständig erreichbar Tel-Nr:

Besonderheiten (nicht zutreffendes streichen):

VBA / WVZ ☐ nein ☐ ja

Beginn der Arbeiten erst nach Schaltung Bild:

Tel.-Nr. Verkehrszentrale: **02171 / 38 713 640**

AQ Bild									
AQ Bild									
AQ Bild									

Sonst es:

Umleitung via ● - Beschilderung
bis zum nächsten geeigneten Knoten.
Verkehr ableiten und in Gegenrichtung
wieder auffahren lassen.



Arbeitsbeginn und -ende ist der AM mitzuteilen:

Tel.-Nr.:

Stempel / Anordnung:

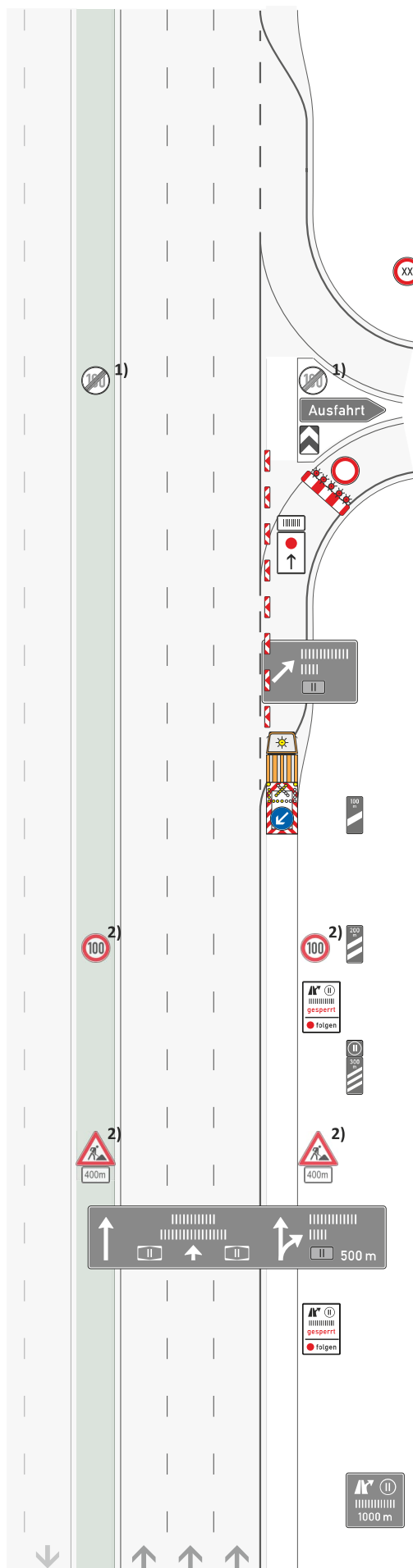

1) Z 278-100 bzw. 274-xx
gem. Bestandsbeschilderung
Ende Arbeitsstelle + 20 m

Hinweisbeschilderung

Längsabsperzung:
Leitkegel (Höhe 0,75 m)
Abstand max. 6 m

Zugfahrzeug $\geq 7,49t$
Zugfahrzeuge dürfen nicht
abgekoppelt werden

Z 616 Fahrbare
Absperrtafel mit Blinkpfeil
100 m

VZ 274-100
-200 m

Hinweisbeschilderung
- 250 m

VZ 123
VZ 1004-30-400
-400 m

Hinweisbeschilderung
- 750 m

2) anzuordnen
gem. § 45.2 StVO
nur wenn ein erhöhtes
Gefahrenrisiko aufgrund
besonderer örtlicher
Gegebenheiten besteht.

☐ ja (zusätzliche VZ)
☐ nein